

**À COMISSÃO PERMANENTE DE LICITAÇÃO REFERENTE CHAMAMENTO
PÚBLICO Nº 005/2024**

À Comissão de Contratações

Razão social: **SOLUÇÕES EM ELETRICIDADE GOIANÉSIA LTDA**
Nome Fantasia: **FUSION ENGENHARIA SOLUÇÕES EM ELETRICIDADE**
CNPJ: **31.351.833/0001-20**

Por meio deste recurso de defesa, solicito encarecidamente **REVISÃO DA PONTUAÇÃO SOBRE O CRITÉRIO DE NÚMEROS DE EMPREGADOS ATUALMENTE REGISTRADOS**, de acordo descrita no **Edital do Chamamento Público Nº 005/2024 – página 6**, na qual foi inicialmente julgado 5 pontos, sendo a pontuação para empresas que contém de 01 a 05 empregados registrados.

Declaro que na data de início do processo, e ainda hoje, possuímos em nosso quadro **06 funcionários registrados, que deveria conceder 10 pontos neste critério de julgamento de acordo com o edital citado**. Estes funcionários constam ativamente no Sistema do E-Social, com comprovação de documentação em anexo, para finalidade apenas de servir como prova comprobatória.

Goianésia, 04 de abril de 2024.

Wellington Gorrera Britto Fernandes
SÓCIO-DIRETOR FUSION ENGENHARIA
CREA: 1019550520D-GO
CPF: 222.884.288-56

Wellington Gorrera Britto Fernandes



CNPJ 31.351.833/0001-20
FUSION ENGENHARIA
contato@fusionengenharia.com

Soluções em Eletricidade Goianésia Ltda – Fusion Engenharia

Módulo: Geral Pessoa Jurídica

Empregador: 31.351.833/0001-20 - SOLUCOES EM ELETRICIDADE GOIANESIA LTDA

Usuário (Procurador): 11.676.893/0001-06 - REAL CONTABILIDADE E ASSESSORIA LTDA

[Alterar Dados Contratuais \(/portal/Trabalhador/AlteracaoContratualCompleto/DataAlteracao?idContrato=18542955119\)](/portal/Trabalhador/AlteracaoContratualCompleto/DataAlteracao?idContrato=18542955119)

Visualizar Dados Contratuais do Trabalhador

Identificação do trabalhador

CPF

012.243.571-08

Nome

JEFFERSON DOS SANTOS ROCHA

Informações do Vínculo

Tipo de Registro

Admissão

Matrícula

Matriz0001000007

Tipo de Regime Trabalhista

1 - CLT - Consolidação das Leis de Trabalho e legislações trabalhistas específicas

Categoria

111 - Empregado - Contrato de trabalho intermitente

Tipo de Regime Previdenciário ou Regime dos Militares

1 - Regime Geral da Previdência Social - RGPS

Contrato de trabalho

Nome do cargo

ELETRICISTA

Classificação Brasileira de Ocupação - CBO

715615 - Eletricista de instalações

Nome da função

Classificação Brasileira de Ocupação - CBO

Remuneração e periodicidade de pagamento

Unidade de pagamento

1 - Por Hora

Salário base

26,00

Descrição do Salário Variável

Duração do contrato de trabalho

Tipo de Contrato de Trabalho

2 - Prazo determinado, definido em dias

Data do término do contrato por prazo determinado

02/03/2023

Local de trabalho

Tipo de Inscrição

1 - CNPJ

Número de Inscrição

31.351.833/0001-20

Nome

SOLUCOES EM ELETRICIDADE GOIANESIA LTDA

Descrição Complementar

Trabalhador Celetista

Data de Admissão

01/02/2023

Tipo de Admissão

1 - Admissão

Indicativo de Admissão

1 - Normal

Regime de Jornada do Empregado

1 - Submetidos a Horário de Trabalho (Cap. II da CLT)

Natureza da Atividade

1 - Trabalho Urbano



Mês de data base

03 - Março



CNPJ do sindicato representativo da categoria

02.336.949/0001-92

Sucessão do Vínculo Trabalhista

Tipo de Inscrição do empregador anterior



Identificação do Evento

Identificador do Evento

ID1313518330000002023030714

Número do recibo

1.1.00000001881374

Processo de emissão do evento

1 - Aplicativo do empregador

Versão do
Processo

VPRA7.91h 1

Voltar

Módulo: Geral Pessoa Jurídica

Empregador: 31.351.833/0001-20 - SOLUCOES EM ELETRICIDADE GOIANESIA LTDA

Usuário (Procurador): 11.676.893/0001-06 - REAL CONTABILIDADE E ASSESSORIA LTDA

[Alterar Dados Contratuais \(/portal/Trabalhador/AlteracaoContratualCompleto/DataAlteracao?idContrato=13282751427\)](/portal/Trabalhador/AlteracaoContratualCompleto/DataAlteracao?idContrato=13282751427)

Visualizar Dados Contratuais do Trabalhador

Identificação do trabalhador

CPF

791.019.411-00

Nome

NOREMBERG EURIPEDES DA SILVA

Informações do Vínculo

Tipo de Registro

Admissão

Matrícula

Matriz0001000004

Tipo de Regime Trabalhista

1 - CLT - Consolidação das Leis de Trabalho e legislações trabalhistas específicas



Categoria

111 - Empregado - Contrato de trabalho intermitente



Tipo de Regime Previdenciário ou Regime dos Militares

1 - Regime Geral da Previdência Social - RGPS



Contrato de trabalho

Nome do cargo

ENGENHEIRO ELETRICISTA

Classificação Brasileira de Ocupação - CBO

214305 - Engenheiro electricista



Nome da função

Classificação Brasileira de Ocupação - CBO



Remuneração e periodicidade de pagamento

Unidade de pagamento

1 - Por Hora

Salário base

31,80

Descrição do Salário Variável

Duração do contrato de trabalho

Tipo de Contrato de Trabalho

2 - Prazo determinado, definido em dias

Data do término do contrato por prazo determinado

04/03/2022

Local de trabalho

Tipo de Inscrição

1 - CNPJ

Número de Inscrição

31.351.833/0001-20

Nome

SOLUCOES EM ELETRICIDADE GOIANESIA LTDA

Descrição Complementar

Trabalhador Celetista

Data de Admissão

03/02/2022

Tipo de Admissão

1 - Admissão

Indicativo de Admissão

1 - Normal

Regime de Jornada do Empregado

1 - Submetidos a Horário de Trabalho (Cap. II da CLT)

Natureza da Atividade

1 - Trabalho Urbano



Mês de data base

03 - Março



CNPJ do sindicato representativo da categoria

02.336.949/0001-92

Sucessão do Vínculo Trabalhista

Tipo de Inscrição do empregador anterior



Identificação do Evento

Identificador do Evento

ID1313518330000002022030416:

Número do recibo

1.1.000000001369966

Processo de emissão do evento

1 - Aplicativo do empregador

Versão do
Processo

VPRA7.82c 2

Voltar

::

v_s_1.2.0 2023_15.2.0

Módulo: Geral Pessoa Jurídica

Empregador: 31.351.833/0001-20 - SOLUCOES EM ELETRICIDADE GOIANESIA LTDA

Usuário (Procurador): 11.676.893/0001-06 - REAL CONTABILIDADE E ASSESSORIA LTDA

[Alterar Dados Contratuais \(/portal/Trabalhador/AlteracaoContratualCompleto/DataAlteracao?idContrato=24428889806\)](/portal/Trabalhador/AlteracaoContratualCompleto/DataAlteracao?idContrato=24428889806)

Visualizar Dados Contratuais do Trabalhador

Identificação do trabalhador

CPF

023.065.671-40

Nome

TARCISIO NOVAIS DA COSTA

Informações do Vínculo

Tipo de Registro

Admissão

Matrícula

Matriz0001000008

Tipo de Regime Trabalhista

1 - CLT - Consolidação das Leis de Trabalho e legislações trabalhistas específicas

Categoria

101 - Empregado - Geral, inclusive o empregado público da administração direta ou indireta contratado

Tipo de regime previdenciário (ou Sistema de Proteção Social dos militares das Forças Armadas)

1 - Regime Geral de Previdência Social - RGPS

Contrato de trabalho

Nome do cargo

TECNICO DE INSTRUMENTACAO

Classificação Brasileira de Ocupação - CBO

313410 - Técnico em instrumentação

Nome da função

Classificação Brasileira de Ocupação - CBO

Remuneração e periodicidade de pagamento

Unidade de pagamento

5 - Por Mês

Salário base

2.824,00

Descrição do Salário Variável

Duração do contrato de trabalho

Tipo de Contrato de Trabalho

2 - Prazo determinado, definido em dias

Data do término do contrato por prazo determinado

19/03/2024

Local de trabalho

Tipo de Inscrição

1 - CNPJ

Número de Inscrição

31.351.833/0001-20

Nome

SOLUCOES EM ELETRICIDADE GOIANESIA LTDA

Descrição Complementar

Horário Contratual

Quantidade de Horas Semanais

44,00

Tipo da Jornada

4 - Jornada com horário diário fixo e folga fixa (no domingo)

Tempo Parcial

0 - Não é contrato em tempo parcial

Descrição da jornada semanal contratual

Segunda-feira, Terça-feira, Quarta-Feira, Quinta-feira, Sexta-feira: 08:00 às 11:00 e das 13:00 às 18:00, Sáb

A jornada semanal possui horário noturno?

Sim Não

Trabalhador Celetista

Data de Admissão

19/02/2024

Tipo de Admissão

1 - Admissão

Indicativo de Admissão

1 - Normal

Regime de Jornada do Empregado

1 - Submetidos a Horário de Trabalho (Cap. II da CLT)

Natureza da Atividade

1 - Trabalho Urbano

Mês de data base

CNPJ do sindicato representativo da categoria

01.640.564/0001-51

Sucessão do Vínculo Trabalhista

Tipo de Inscrição do empregador anterior

Identificação do Evento

Identificador do Evento

ID1313518330000002024021615

Número do recibo

1.1.000000002442888

Processo de emissão do evento

1 - Aplicativo do empregador

Versão do

Processo

VPRA8.02a 3

Módulo: Geral Pessoa Jurídica

Empregador: 31.351.833/0001-20 - SOLUCOES EM ELETRICIDADE GOIANESIA LTDA

Usuário (Procurador): 11.676.893/0001-06 - REAL CONTABILIDADE E ASSESSORIA LTDA

[Alterar Dados Contratuais \(/portal/Trabalhador/AlteracaoContratualCompleto/DataAlteracao?idContrato=24428890150\)](/portal/Trabalhador/AlteracaoContratualCompleto/DataAlteracao?idContrato=24428890150)

Visualizar Dados Contratuais do Trabalhador

Identificação do trabalhador

CPF

035.622.731-69

Nome

MATHEUS SANTOS CASTILHO DA SILVA

Informações do Vínculo

Tipo de Registro

Admissão

Matrícula

Matriz0001000009

Tipo de Regime Trabalhista

1 - CLT - Consolidação das Leis de Trabalho e legislações trabalhistas específicas



Categoria

111 - Empregado - Contrato de trabalho intermitente



Tipo de regime previdenciário (ou Sistema de Proteção Social dos militares das Forças Armadas)

1 - Regime Geral de Previdência Social - RGPS



Contrato de trabalho

Nome do cargo

AUXILIAR ADMINISTRATIVO

Classificação Brasileira de Ocupação - CBO

411005 - Auxiliar de escritório



Nome da função

Classificação Brasileira de Ocupação - CBO



Remuneração e periodicidade de pagamento

Unidade de pagamento

1 - Por Hora

Salário base

6,42

Descrição do Salário Variável

Duração do contrato de trabalho

Tipo de Contrato de Trabalho

2 - Prazo determinado, definido em dias

Data do término do contrato por prazo determinado

19/03/2024

Local de trabalho

Tipo de Inscrição

1 - CNPJ

Número de Inscrição

31.351.833/0001-20

Nome

SOLUCOES EM ELETRICIDADE GOIANESIA LTDA

Descrição Complementar

Trabalhador Celetista

Data de Admissão

19/02/2024

Tipo de Admissão

1 - Admissão

Indicativo de Admissão

1 - Normal

Regime de Jornada do Empregado

1 - Submetidos a Horário de Trabalho (Cap. II da CLT)

Natureza da Atividade

1 - Trabalho Urbano



Mês de data base



CNPJ do sindicato representativo da categoria

01.640.564/0001-51

Sucessão do Vínculo Trabalhista

Tipo de Inscrição do empregador anterior



Identificação do Evento

Identificador do Evento

ID13135183300000020240216171

Número do recibo

1.1.000000002442889

Processo de emissão do evento

1 - Aplicativo do empregador

Versão do
Processo

VPRA8.02a 3

Voltar

Módulo: Geral Pessoa Jurídica

Empregador: 31.351.833/0001-20 - SOLUCOES EM ELETRICIDADE GOIANESIA LTDA

Usuário (Procurador): 11.676.893/0001-06 - REAL CONTABILIDADE E ASSESSORIA LTDA

[Alterar Dados Contratuais \(/portal/Trabalhador/AlteracaoContratualCompleto/DataAlteracao?idContrato=13296049723\)](/portal/Trabalhador/AlteracaoContratualCompleto/DataAlteracao?idContrato=13296049723)

Visualizar Dados Contratuais do Trabalhador

Identificação do trabalhador

CPF

931.939.631-00

Nome

LISFLAVIO DOS REIS

Informações do Vínculo

Tipo de Registro

Admissão



Carregando...

Matrícula

Matriz0001000005

Tipo de Regime Trabalhista

1 - CLT - Consolidação das Leis de Trabalho e legislações trabalhistas específicas



Categoria

111 - Empregado - Contrato de trabalho intermitente



Tipo de Regime Previdenciário ou Regime dos Militares

1 - Regime Geral da Previdência Social - RGPS



Contrato de trabalho

Nome do cargo

ELETRICISTA

Classificação Brasileira de Ocupação – CBO

715615 - Eletricista de instalações



Nome da função

Classificação Brasileira de Ocupação – CBO



Remuneração e periodicidade de pagamento

Unidade de pagamento

1 - Por Hora

Salário base

10,00

Descrição do Salário Variável

Duração do contrato de trabalho

Tipo de Contrato de Trabalho

2 - Prazo determinado, definido em dias

Data do término do contrato por prazo determinado

05/03/2022

Local de trabalho

Tipo de Inscrição

1 - CNPJ



Carregando...

Número de Inscrição

31.351.833/0001-20

Nome

SOLUCOES EM ELETRICIDADE GOIANESIA LTDA

Descrição Complementar

Trabalhador Celetista

Data de Admissão

04/02/2022

Tipo de Admissão

1 - Admissão

Indicativo de Admissão

1 - Normal

Regime de Jornada do Empregado

1 - Submetidos a Horário de Trabalho (Cap. II da CLT)

Natureza da Atividade

1 - Trabalho Urbano



Mês de data base

03 - Março



CNPJ do sindicato representativo da categoria

02.336.949/0001-92

Sucessão do Vínculo Trabalhista

Tipo de Inscrição do empregador anterior



Identificação do Evento

Identificador do Evento

ID1313518330000002022030316:

Número do recibo

1.1.000000001367217

Processo de emissão do evento

1 - Aplicativo do empregador



Carregando...

Versão do
Processo

VPRA7.82c 2

Voltar

::

v_s_1.2.0 2023_15.2.0

Módulo: Geral Pessoa Jurídica

Empregador: 31.351.833/0001-20 - SOLUCOES EM ELETRICIDADE GOIANESIA LTDA

Usuário (Procurador): 11.676.893/0001-06 - REAL CONTABILIDADE E ASSESSORIA LTDA

[Alterar Dados Contratuais \(/portal/Trabalhador/AlteracaoContratualCompleto/DataAlteracao?idContrato=24428890520\)](/portal/Trabalhador/AlteracaoContratualCompleto/DataAlteracao?idContrato=24428890520)

Visualizar Dados Contratuais do Trabalhador

Identificação do trabalhador

CPF

013.348.471-85

Nome

ANA PAULA VIEIRA FERNANDES

Informações do Vínculo

Tipo de Registro

Admissão

Matrícula

Matriz0001000010

Tipo de Regime Trabalhista

1 - CLT - Consolidação das Leis de Trabalho e legislações trabalhistas específicas



Categoria

111 - Empregado - Contrato de trabalho intermitente



Tipo de regime previdenciário (ou Sistema de Proteção Social dos militares das Forças Armadas)

1 - Regime Geral de Previdência Social - RGPS



Contrato de trabalho

Nome do cargo

AUXILIAR ADMINISTRATIVO

Classificação Brasileira de Ocupação - CBO

411005 - Auxiliar de escritório



Nome da função

Classificação Brasileira de Ocupação - CBO



Remuneração e periodicidade de pagamento

Unidade de pagamento

1 - Por Hora

Salário base

9,63

Descrição do Salário Variável

Duração do contrato de trabalho

Tipo de Contrato de Trabalho

2 - Prazo determinado, definido em dias

Data do término do contrato por prazo determinado

19/03/2024

Local de trabalho

Tipo de Inscrição

1 - CNPJ

Número de Inscrição

31.351.833/0001-20

Nome

SOLUCOES EM ELETRICIDADE GOIANESIA LTDA

Descrição Complementar

Trabalhador Celetista

Data de Admissão

19/02/2024

Tipo de Admissão

1 - Admissão

Indicativo de Admissão

1 - Normal

Regime de Jornada do Empregado

1 - Submetidos a Horário de Trabalho (Cap. II da CLT)

Natureza da Atividade

1 - Trabalho Urbano



Mês de data base



CNPJ do sindicato representativo da categoria

01.640.564/0001-51

Sucessão do Vínculo Trabalhista

Tipo de Inscrição do empregador anterior



Identificação do Evento

Identificador do Evento

ID1313518330000002024022108I

Número do recibo

1.1.000000002443709

Processo de emissão do evento

1 - Aplicativo do empregador

Versão do
Processo

VPRA8.02a 3

Voltar

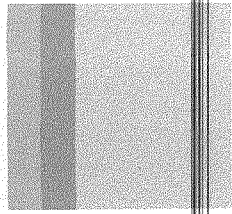
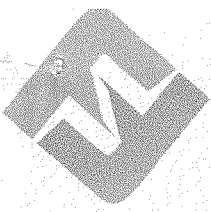

**À COMISSÃO PERMANENTE DE LICITAÇÃO REFERENTE CHAMAMENTO
PÚBLICO Nº 005/2024**

À Comissão de Contratações

Razão social: **SOLUÇÕES EM ELETRICIDADE GOIANÉSIA LTDA**
Nome Fantasia: **FUSION ENGENHARIA SOLUÇÕES EM ELETRICIDADE**
CNPJ: **31.351.833/0001-20**

Por meio deste recurso de defesa, solicito encarecidamente **REVISÃO DA PONTUAÇÃO SOBRE O CRITÉRIO DO GRAU DE INCOMODIDADE**, de acordo descrita no **Edital do Chamamento Público Nº 005/2024 – página 5**, na qual foi inicialmente julgado 10 pontos, sendo a pontuação considerado G3.

Declaro que possuímos diversas atividades que entendo que se encaixam com grau de incomodidade G4 e G5 descritas no Plano Diretor de Goianésia, e que estão descritas em nossos CNAE's, sendo assim, podendo gerar 15 ou 20 pontos neste critério, de acordo com o edital citado. Segue argumentação abaixo:

1. **Galvanoplastia de objetos = G4** (Quadro I – Plano Diretor de Goianésia, pg. 77)
Esta atividade está interligada e inerente à atividade da empresa de **CNAE 25.39-0-02 – Serviço de tratamento e revestimento em metais**.
Em nossas atividades de manutenção em equipamentos elétricos e fabricação de painéis elétricos há a atividade de tratamento de metais de cobre dos barramentos para tratar e prevenir a oxidação do metal.
2. **Embalagens metálicas a partir do reaproveitamento de embalagens usadas; fabricação de ferramentas; tanques; reservatórios e outros; artefatos de metal para escritório, uso pessoal e doméstico; artigos não classificados e sem galvanotécnica = G5** (Quadro I – Plano Diretor de Goianésia, pg. 87)
Esta atividade está interligada e inerente à atividade da empresa de **CNAE 25.42-0-00 – Fabricação de artigos de serralheria, exceto esquadrias**.
Em nossas atividades realizamos a fabricação de painéis elétricos para fornecimento e uso industrial, havendo atividades de cortes, furação e solda de chapas de ferro.
3. **Produção, transmissão e distribuição de energia elétrica. Máquinas e aparelhos elétricos, peças e acessórios, componentes e partes para máquinas e aparelhos elétricos = GX** (Quadro I – Plano Diretor de Goianésia, pg. 88)

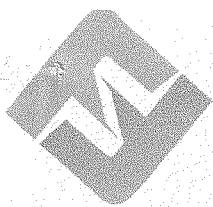

FUSION ENGENHARIA

SOLUÇÕES EM ELETRICIDADE

Esta atividade está interligada e inerente à atividade da empresa de **CNAE 27.90-2-99 – Fabricação de outros equipamentos e aparelhos elétricos não especificados anteriormente.**

Em nossas atividades realizamos a fabricação de componentes para serem utilizados em equipamentos elétricos industriais, e fabricamos equipamentos elétricos de medições (instrumentos elétricos) para fornecimento às indústrias.

4. **Fabricação de artigos de material plástico para uso industrial, uso doméstico e pessoal; embalagens e acondicionamento = G5 (Quadro I – Plano Diretor de Goianésia, pg. 90)**

Esta atividade está interligada e inerente à atividade da empresa de **CNAE 27.90-2-99 – Fabricação de outros equipamentos e aparelhos elétricos não especificados anteriormente.**

Em nossas atividades realizamos a fabricação de componentes com base em plástico, acrílico e material isolante, para serem utilizados em equipamentos elétricos industriais.

Em anexo segue documentação adicional, contendo os CNAE's da empresa acima descritos, e as tabelas de atividades e seus respectivos grau de incomididade do Plabo Diretor de Goianésia.

Goianésia, 04 de abril de 2024.

Wellington Gorrera Britto Fernandes
SÓCIO-DIRETOR FUSION ENGENHARIA
CREA: 10195505200-GO
CPF: 222.884.258-58

Wellington Gorrera Britto Fernandes



CNPJ 31.351.833/0001-20
FUSION ENGENHARIA
contato@fusionengenharia.com

Soluções em Eletricidade Goianésia Ltda – Fusion Engenharia



REPÚBLICA FEDERATIVA DO BRASIL

CADASTRO NACIONAL DA PESSOA JURÍDICA

NÚMERO DE INSCRIÇÃO 31.351.833/0001-20 MATRIZ	COMPROVANTE DE INSCRIÇÃO E DE SITUAÇÃO CADASTRAL	DATA DE ABERTURA 28/08/2018
--	---	---------------------------------------

NOME EMPRESARIAL SOLUCOES EM ELETRICIDADE GOIANESIA LTDA
--

TÍTULO DO ESTABELECIMENTO (NOME DE FANTASIA) FUSION ENGENHARIA SOLUCOES EM ELETRICIDADE	PORTE ME
---	--------------------

CÓDIGO E DESCRIÇÃO DA ATIVIDADE ECONÔMICA PRINCIPAL 33.14-7-05 - Manutenção e reparação de equipamentos de transmissão para fins industriais
--

CÓDIGO E DESCRIÇÃO DAS ATIVIDADES ECONÔMICAS SECUNDÁRIAS 25.11-0-00 - Fabricação de estruturas metálicas 25.12-8-00 - Fabricação de esquadrias de metal 25.39-0-01 - Serviços de usinagem, tornearia e solda 25.39-0-02 - Serviços de tratamento e revestimento em metais 25.42-0-00 - Fabricação de artigos de serralheria, exceto esquadrias 27.90-2-99 - Fabricação de outros equipamentos e aparelhos elétricos não especificados anteriormente 33.13-9-01 - Manutenção e reparação de geradores, transformadores e motores elétricos 33.13-9-99 - Manutenção e reparação de máquinas, aparelhos e materiais elétricos não especificados anteriormente 33.14-7-18 - Manutenção e reparação de máquinas para a indústria metalúrgica, exceto máquinas-ferramenta 33.14-7-99 - Manutenção e reparação de outras máquinas e equipamentos para usos industriais não especificados anteriormente 33.21-0-00 - Instalação de máquinas e equipamentos industriais 42.21-9-03 - Manutenção de redes de distribuição de energia elétrica 43.21-5-00 - Instalação e manutenção elétrica 47.42-3-00 - Comércio varejista de material elétrico 71.19-7-03 - Serviços de desenho técnico relacionados à arquitetura e engenharia 71.19-7-99 - Atividades técnicas relacionadas à engenharia e arquitetura não especificadas anteriormente 71.20-1-00 - Testes e análises técnicas 85.99-6-04 - Treinamento em desenvolvimento profissional e gerencial

CÓDIGO E DESCRIÇÃO DA NATUREZA JURÍDICA 206-2 - Sociedade Empresária Limitada

LOGRADOURO R SANTOS DUMONT	NÚMERO 425	COMPLEMENTO QUADRA15 LOTE 2
--------------------------------------	----------------------	---------------------------------------

CEP 76.386-080	BAIRRO/DISTRITO RESIDENCIAL PARQUE DAS PALMEIRAS	MUNICÍPIO GOIANESIA	UF GO
--------------------------	--	-------------------------------	-----------------

ENDEREÇO ELETRÔNICO CONTATO@FUSIONENGENHARIA.COM	TELEFONE (62) 8108-0846/ (62) 3353-6544
--	---

ENTE FEDERATIVO RESPONSÁVEL (EFR) *****
--

SITUAÇÃO CADASTRAL ATIVA	DATA DA SITUAÇÃO CADASTRAL 28/08/2018
------------------------------------	---

MOTIVO DE SITUAÇÃO CADASTRAL

SITUAÇÃO ESPECIAL *****	DATA DA SITUAÇÃO ESPECIAL *****
----------------------------	------------------------------------

Aprovado pela Instrução Normativa RFB nº 2.119, de 06 de dezembro de 2022.

Emitido no dia **14/02/2024** às **17:32:50** (data e hora de Brasília).

Página: 1/1

**QUADRO I - LISTAGEM DE ATIVIDADES INCÔMODAS
QUANTO AO GRAU DE INCOMODIDADE - G I**

USO COMERCIAL	NATUREZA DE INCOMODIDADE							
	Ambiental		Riscos à segurança	Circulação		Empreendimento de impacto	Observação	G I
	Ruído	Poluição		Atração Veículos	Atração Veículos Pesados			
ATIVIDADE: PRESTAÇÃO DE SERVIÇOS								
TIPO								
Acondicionamento, beneficiamento, recondicionamento, anodização, corte, recorte, polimento, lavagem, secagem, tingimento e soldagem.	X	X			X			G13
Serralheria, marcenaria	X	X			X			G13
Galvanoplastia de objetos	X	X			X	EI		G14
Manutenção e assistência técnica:								
Manutenção e assistência técnica em: equipamentos de informática e máquinas de escritório; aparelhos de ar condicionado e ventilação; elevadores e escadas rolantes; equipamentos médico-hospitalares; equipamentos de comunicação; eletrodomésticos.	X			X				G12
Construção civil:								
Construção civil SEM depósito de materiais ou maquinário pesado.				X				G12
Construção civil COM depósito de materiais ou maquinário pesado:	X	X			X			G13
Construção civil COM depósito de materiais ou maquinário pesado; com fornecimento de concreto.	X	X			X	EI		G14
Fotografia e cinematografia:								
Revelação, montagem, cópia, ampliação e reprodução de filmes; gravação de vídeo; serviços de estúdio cinematográfico, fotográfico ou fonográfico; outros serviços de fotografia e cinematografia não especificados				X	X			G11
Locação de bens móveis:								

CNAE
25.39-0-02

OMK

QUADRO I - LISTAGEM DE ATIVIDADES INCÔMODAS QUANTO AO GRAU DE INCOMODIDADE - G I								
USO INDUSTRIAL	NATUREZA DE INCOMODIDADE							
	Ambiental		Riscos à segurança	Circulação		Empreendimento de impacto	Observação	G I
	Fluido	Poluição		Atração Veículos	Atração Veículos Pesados			
TIPO								
Extração e tratamento de minerais	X	A	X		X	EI		G14
Minerais não metal/fabricação de:								
Cimento, argamassa	X	A			X	EI		G1X
Artefatos de cimento, ladrilhos, tubos, manilhas, louças e assemelhados	X	B			X	EI		G15
Abrasivos derivados de minerais	X	M			X	EI		G15
Tijolos e telhas		M			X	EI		G15
Artigos de porcelana, cerâmica e assemelhados	X	M	X		X	EI		G15
Vidro, cristal e seus produtos	X	A	X		X	EI		G15
Metalúrgica / fabricação de:								
Artefatos de treilados de ferro e aço e de metal não ferroso, embalagens metálicas de ferro e aço e de metais não ferrosos, inclusive folha de flandres.	X	B			X	EI		G15
Canos, tubos, fundição de ferro e aço; forjados de aço; artigos de cutelaria; galvanoplastia (galvanotécnica)	X	A			X	EI		G15
Embalagens metálicas a partir do reaproveitamento de embalagens usadas; fabricação de ferramentas; tanques; reservatórios e outros; artefatos de metal para escritório, uso pessoal e doméstico; artigos não classificados e sem galvanotécnica.	X	M			X	EI		G15
Artigos de serralheria, estruturas metálicas	X	B			X			G13
Mecânica, material hidráulico e elétrico / fabricação de:								

CNAE
25.42-0-00

CMV

QUADRO I - LISTAGEM DE ATIVIDADES INCÔMODAS QUANTO AO GRAU DE INCOMODIDADE - G I								
USO INDUSTRIAL	NATUREZA DE INCOMODIDADE							
	Ambiental		Riscos a segurança	Circulação		Empreendimento de impacto	Observação	G I
ATIVIDADE: INDÚSTRIA								
Máquinas e aparelhos mecânicos, peças e acessórios, componentes e partes para máquinas e aparelhos mecânicos - exclusiva veículos	X	B			X	EI		G15
Produção, transmissão e distribuição de energia elétrica, máquinas e aparelhos elétricos, peças e acessórios, componentes e partes para máquinas e aparelhos elétricos	X	M			X	EI		GIX
Máquinas e aparelhos hidráulicos, peças e acessórios, componentes e partes para máquinas e aparelhos hidráulicos	X	B			X	EI		G15
Transportes / fabricação de:								
Veículos não motorizados, reboques, containers, trailers e similares, peças e acessórios para veículos	X	M			X	EI		G15
Veículos motorizados	X	A			X	EI		GIX
Madeira:								
Serragem e desdobramento de madeira	X	M			X			G14
Fabricação de estruturas de madeira e artigos para carpintaria, fabricação de esquadrias de madeira em geral, fabricação de casas de madeira; fabricação de chapas e placas de madeira aglomerada, prensada ou compensada, revestida ou não.	X	B	X		X			G13*
Papel e papelão / fabricação de:								
Papel e papelão, cartolina e cartão	X	A			X	EI		G15
Papel e papelão, cartolina e cartão a partir de aparas ou reaproveitamento de papel	X	M			X			G14
Artefatos de papel, papelão, cartolina e cartão não impressos		B						G13
Artigos de papel, papelão, cartolina e cartão para revestimento	X	M			X			G13
Borracha / fabricação de:								

CNAE
27.90-2-99

Handwritten signature

**QUADRO I - LISTAGEM DE ATIVIDADES INCÔMODAS
QUANTO AO GRAU DE INCOMODIDADE - G I**

USO INDUSTRIAL	NATUREZA DE INCOMODIDADE							
	Ambiental		Riscos à segurança	Circulação		Empreendimento de impacto	Observação	G I
Concentrados aromáticos naturais, artificiais e sintéticos, inclusive mesclas; produtos de beleza, cosméticos, perfume e extratos, sabões, dentífricos, detergentes e desinfetantes	X	A	X		X	EI		G15
Filtros	X	B			X			G14
Velas		B			X			G14
Escovas, broxas, pincéis, vassouras e semelhantes	X	D			X			G14
Material plástico:								
Fabricação de laminados plásticos	X	A	X		X	EI		G1X
Fabricação de artigos de material plástico para uso industrial, uso doméstico e pessoal; embalagem e acondicionamento	X	B	X		X	EI		G15
Regeneração de material plástico, fabricação de material termoplástico	X	M	X		X	EI		G15
Fabricação de manilhas, canos, tubos, mangueira e conexão de material plástico para todos os fins	X	M	X		X			G15
Vestuário, calçado e têxtil:								
Confeção de roupas, agasalhos, roupas de cama, mesa e banho	X	D						G12*
Fabricação de calçados	X	D			X			G12*
Fabricação de aviamentos e acessórios do vestuário	X	M			X			G12
Produção e beneficiamento de fibras têxteis; fiação, tecelagem	X	A	X		X	EI		G15
Fabricação de artigos de tapeçaria, cordoaria, estopa e sacaria	X	M	X		X			G14
Mobiliário:								
Fabricação de móveis de madeira em geral	X	B			X			G13*
Fabricação, montagem e acabamento de artigos diversos do mobiliário	X	M			X			G13*
Fabricação de móveis de vime, junco, bambu e semelhantes	X	D			X			G13*

CNAE
27.90-2-99

MMK