

GO  
INFRA

GOV  
GO  
O ESTADO QUE DÁ CERTO



# GM – PONTES

**Fornecimento de Aduelas**



ADUELAS



ANTES

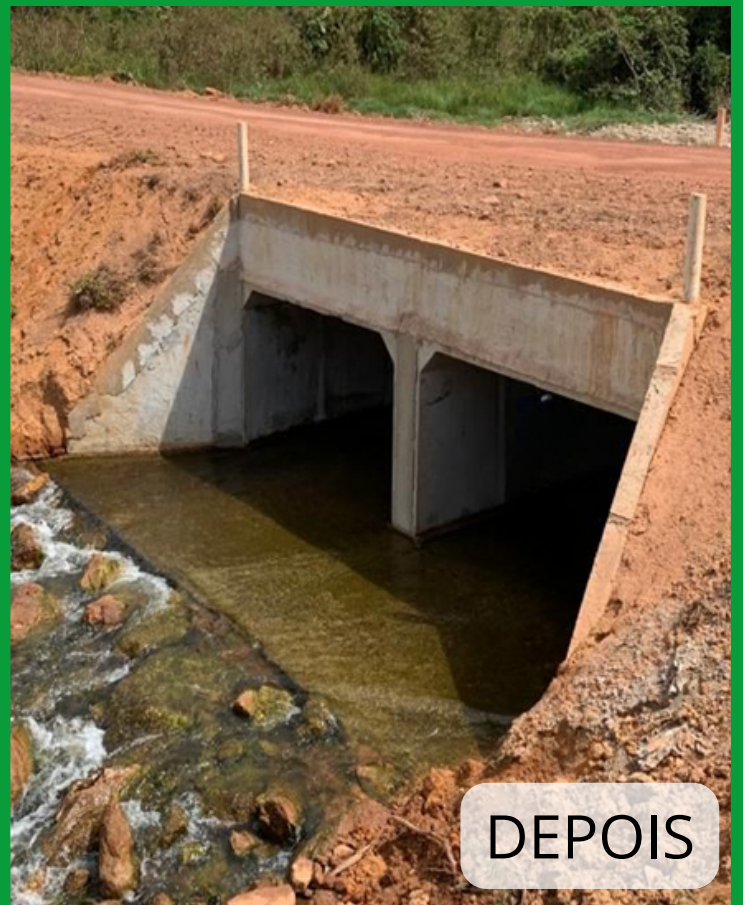

DEPOIS

**Programa de fornecimento de aduelas para os Municípios do Estado de Goiás**

# Introdução



A AGÊNCIA GOIANA DE INFRAESTRUTURA E TRANSPORTES – GOINFRA, responsável pela Malha Rodoviária Estadual, de forma planejada, inicia neste momento uma ação de Gestão Pública visando o fornecimento de elementos de concreto armado tipo aduelas que serão implantadas em substituição às pontes de concreto, madeira, mista ou em novas passagens, para atender as demandas das estradas vicinais e rodovias municipais dos municípios do Estado de Goiás.

O principal objetivo desta ação é proteger e dar a sustentação para a Infraestrutura de Transporte Terrestre dos municípios, promovendo a consolidação das economias locais e regionais, bem como, na melhoria da qualidade de vida dos cidadãos.

O sistema de vias municipais da zona rural, além de atender às necessidades de deslocamento interno dos municípios, por muitas vezes serve de ligação entre rodovias da malha estadual ou federal, sendo fundamental para garantir o escoamento da produção industrial e agropecuária do Estado, além de melhorar o acesso a importantes pólos turísticos regionais. Sistemas vicinais deteriorados afetam a economia, tanto do ponto de vista local, quanto do regional, e comprometem o crescimento e o desenvolvimento de muitos municípios goianos.

Sob este aspecto, o investimento na base física de tal sistema, além de impactar diretamente nos indicadores de qualidade de vida e de mobilidade dos municípios, fomentando a estrutura caracterizadora de desenvolvimento local, também contribuirá para a consolidação do desenvolvimento regional sustentável em toda a extensão do território goiano, garantindo condições de fluidez do tráfego, trafegabilidade, maior facilidade de escoamento da produção agrícola e da bacia leiteira, acesso facilitado aos povoados, distritos e assentamentos, maior segurança no trânsito para o transporte escolar rural, segurança e conforto do usuário, além da durabilidade e segurança do próprio sistema viário, minimizando os acidentes e os impactos negativos sobre o meio ambiente.

O fornecimento de elementos de concreto armado tipo aduelas servirá para as prefeituras realizarem a substituição de pontes antigas de concreto, madeira ou mistas por Aduelas, ou realizarem a implantação de novas passagens nas estradas vicinais e rodovias municipais, levando em consideração as condições técnicas favoráveis para tal substituição/implantação, incluindo vazão hídrica, altura de greide e suporte no fundo do rio para construção do berço de concreto que apoiará as aduelas.

Em termos de desenvolvimento regional, as intervenções beneficiarão polos agroindustriais de Goiás, facilitando o escoamento da produção e o desenvolvimento turístico.

A GOINFRA celebrará convênio com as Prefeituras para o fornecimento de até 100 (cem) Aduelas por município, com três dimensões diferentes a serem escolhidas por eles.

O Programa busca atender os 246 municípios até 2026.

Essa ação é aderente ao Plano Plurianual de Investimento do Estado de Goiás, dentro da diretriz programática "Goiás da Infraestrutura Sustentável", que visa garantir oferta de infraestrutura de qualidade, confiável e resiliente, que proporcione padrões de produção e de consumo sustentáveis e um ambiente atrativo e dinâmico para a economia goiana.

Assim, o Governo de Goiás apoiará os municípios diante da crise econômica que afetou todos os municípios goianos nesses últimos anos.

# Metodologia



Trata-se da celebração de convênio entre a GOINFRA e os Municípios para o fornecimento de elementos de concreto armado tipo aduelas que serão implantadas em substituição às pontes de concreto, madeira, mista ou em novas passagens nas estradas vicinais e rodovias municipais em locais indicados pelas prefeituras conveniadas.

Os investimentos vão contemplar municípios com necessidades técnicas justificadas, permitindo que entes que historicamente têm dificuldades em aportar recursos na manutenção e recuperação de sua infraestrutura, devido a receitas insuficientes, sejam capazes de fazer este investimento tão relevante para a população.

Caberá aos municípios a apresentação da documentação administrativa e técnica necessária para a celebração do convênio e fornecimento das Aduelas, conforme relação de documentos constantes no Check List em anexo.

O procedimento licitatório para a aquisição das Aduelas será de responsabilidade da GOINFRA, bem como, a entrega nos respectivos municípios conveniados.

# GM - PONTES

## FORNECIMENTO DE ADUELAS

### 2024 - 2026

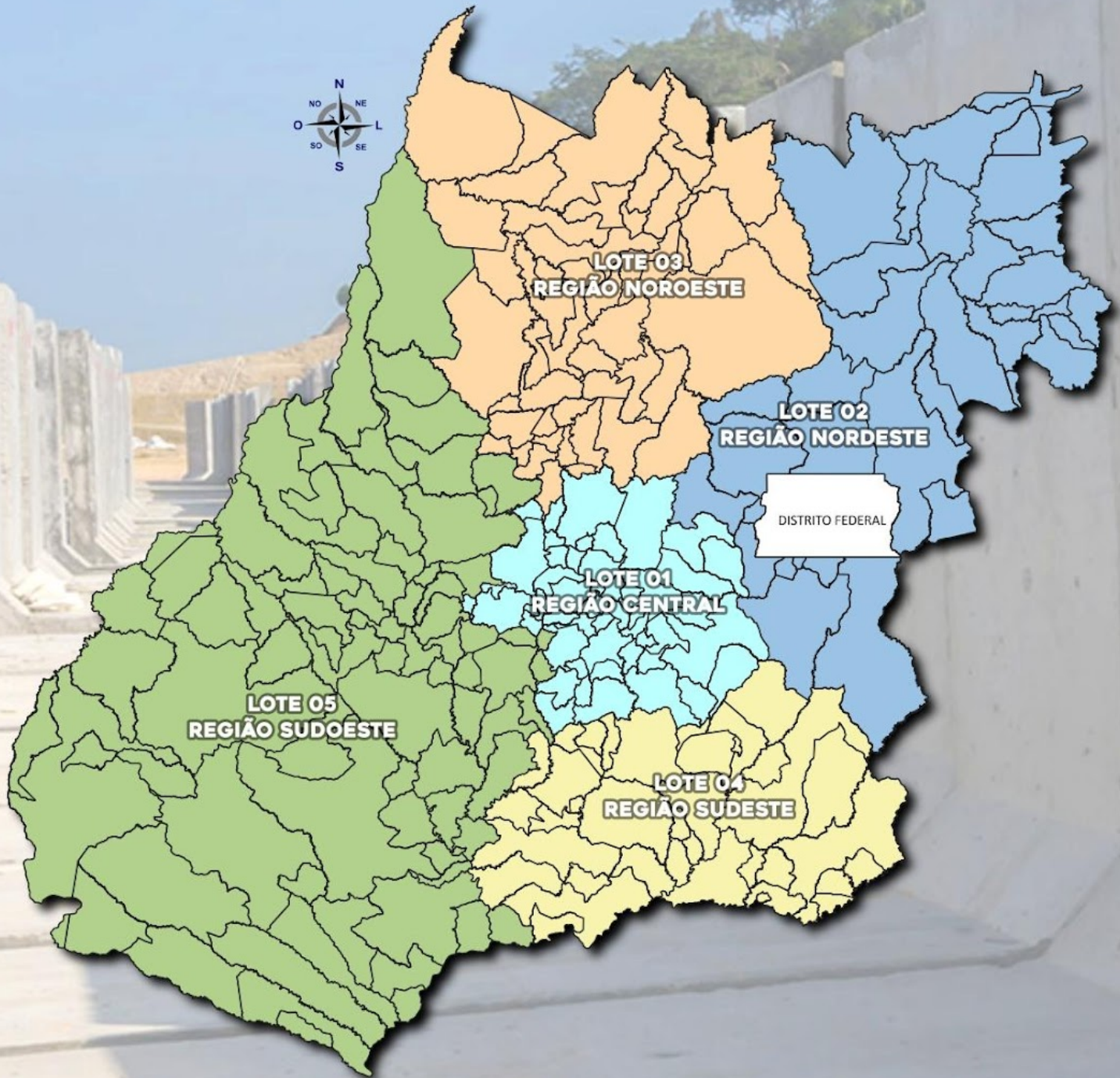

0 75 150 km

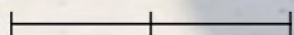

1:3.500.000

**GM - PONTES**

| LOTE 01 - REGIÃO CENTRAL |                            | LOTE 02 - REGIÃO NORDESTE |                             | LOTE 03 - REGIÃO NOROESTE |                            | LOTE 04 - REGIÃO SUDESTE |                       | LOTE 05 - REGIÃO SUDOESTE |                          |
|--------------------------|----------------------------|---------------------------|-----------------------------|---------------------------|----------------------------|--------------------------|-----------------------|---------------------------|--------------------------|
| SEQ.                     | MUNICÍPIO                  | SEQ.                      | MUNICÍPIO                   | SEQ.                      | MUNICÍPIO                  | SEQ.                     | MUNICÍPIO             | SEQ.                      | MUNICÍPIO                |
| 1                        | ABADIA DE GOIÁS            | 1                         | ÁGUA FRIA DE GOIÁS          | 1                         | ALTO HORIZONTE             | 1                        | ÁGUA LIMPA            | 1                         | ACREÚNA                  |
| 2                        | ABADIÂNIA                  | 2                         | ÁGUAS LINDAS DE GOIÁS       | 2                         | AMARALINA                  | 2                        | ALOÂNDIA              | 2                         | AMORINÓPOLIS             |
| 3                        | ADELÂNDIA                  | 3                         | ALTO PARAÍSO DE GOIÁS       | 3                         | BARRO ALTO                 | 3                        | ANHANGUERA            | 3                         | APARECIDA DO RIO DOCE    |
| 4                        | ALEXÂNIA                   | 4                         | ALVORADA DO NORTE           | 4                         | BONÓPOLIS                  | 4                        | BOM JESUS DE GOIÁS    | 4                         | APORÉ                    |
| 5                        | AMERICANO DO BRASIL        | 5                         | BURITINÓPOLIS               | 5                         | CAMPINAÇU                  | 5                        | BURITI ALEGRE         | 5                         | ARAGARÇAS                |
| 6                        | ANÁPOLIS                   | 6                         | CABECEIRAS                  | 6                         | CAMPINORTE                 | 6                        | CACHOEIRA DOURADA     | 6                         | ARAGUAPAZ                |
| 7                        | ANICUNS                    | 7                         | CAMPOS BELOS                | 7                         | CAMPOS VERDES              | 7                        | CALDAS NOVAS          | 7                         | ARENÓPOLIS               |
| 8                        | APARECIDA DE GOIÂNIA       | 8                         | CAVALCANTE                  | 8                         | CARMO DO RIO VERDE         | 8                        | CAMPO ALEGRE DE GOIÁS | 8                         | ARUANÃ                   |
| 9                        | ARAÇU                      | 9                         | CIDADE OCIDENTAL            | 9                         | CERES                      | 9                        | CATALÃO               | 9                         | AURILÂNDIA               |
| 10                       | ARAGOIÂNIA                 | 10                        | COCALZINHO DE GOIÁS         | 10                        | COLINAS DO SUL             | 10                       | CORUMBAÍBA            | 10                        | BALIZA                   |
| 11                       | AVELINÓPOLIS               | 11                        | CRISTALINA                  | 11                        | CRIXÁS                     | 11                       | CRISTIANÓPOLIS        | 11                        | BOM JARDIM DE GOIÁS      |
| 12                       | BELA VISTA DE GOIÁS        | 12                        | DAMIANÓPOLIS                | 12                        | ESTRELA DO NORTE           | 12                       | CROMÍNIA              | 12                        | BRITÂNIA                 |
| 13                       | BONFINÓPOLIS               | 13                        | DIVINÓPOLIS DE GOIÁS        | 13                        | FORMOSO                    | 13                       | CUMARI                | 13                        | BURITI DE GOIÁS          |
| 14                       | BRAZABRANTES               | 14                        | FLORES DE GOIÁS             | 14                        | GOIANÉSIA                  | 14                       | DAVINÓPOLIS           | 14                        | CACHOEIRA ALTA           |
| 15                       | CALDAZINHA                 | 15                        | FORMOSA                     | 15                        | GUARINOS                   | 15                       | EDEALINA              | 15                        | CACHOEIRA DE GOIÁS       |
| 16                       | CAMPO LIMPO DE GOIÁS       | 16                        | GUARANI DE GOIÁS            | 16                        | HIDROLINA                  | 16                       | GOIANDIRA             | 16                        | ÇAÇU                     |
| 17                       | CATURAÍ                    | 17                        | IACIARA                     | 17                        | IPIRANGA DE GOIÁS          | 17                       | GOIATUBA              | 17                        | CAIAPÔNIA                |
| 18                       | CORUMBÁ DE GOIÁS           | 18                        | LUZIÂNIA                    | 18                        | ITAPACI                    | 18                       | IPAMERI               | 18                        | CAMPESTRE DE GOIÁS       |
| 19                       | DAMOLÂNDIA                 | 19                        | MAMBAÍ                      | 19                        | MARA ROSA                  | 19                       | ITUMBIARA             | 19                        | CASTELÂNDIA              |
| 20                       | GAMELEIRA DE GOIÁS         | 20                        | MIMOSO DE GOIÁS             | 20                        | MINAÇU                     | 20                       | JOVIÂNIA              | 20                        | CEZARINA                 |
| 21                       | GOIANÁPOLIS                | 21                        | MONTE ALEGRE DE GOIÁS       | 21                        | MONTIVIDIU DO NORTE        | 21                       | MAIRIPOTABA           | 21                        | CHAPADÃO DO CÉU          |
| 22                       | GOIÂNIA                    | 22                        | NOVA ROMA                   | 22                        | MORRO AGUDO DE GOIÁS       | 22                       | MARZAGÃO              | 22                        | CÓRREGO DO OURO          |
| 23                       | GOIANIRA                   | 23                        | NOVO GAMA                   | 23                        | MUNDO NOVO                 | 23                       | MORRINHOS             | 23                        | DIORAMA                  |
| 24                       | GUAPÓ                      | 24                        | PADRE BERNARDO              | 24                        | MUTUNÓPOLIS                | 24                       | NOVA AURORA           | 24                        | DOVERLÂNDIA              |
| 25                       | HEITORAÍ                   | 25                        | PLANALTINA                  | 25                        | NIQUELÂNDIA                | 25                       | ORIZONA               | 25                        | EDÉIA                    |
| 26                       | HIDROLÂNDIA                | 26                        | POSSE                       | 26                        | NOVA AMÉRICA               | 26                       | OUVIDOR               | 26                        | FAINA                    |
| 27                       | INHUMAS                    | 27                        | SANTO ANTÔNIO DO DESCOBERTO | 27                        | NOVA GLÓRIA                | 27                       | PALMELO               | 27                        | FAZENDA NOVA             |
| 28                       | ITABERAÍ                   | 28                        | SÃO DOMINGOS                | 28                        | NOVA IGUAÇU DE GOIÁS       | 28                       | PANAMÁ                | 28                        | FIRMINÓPOLIS             |
| 29                       | ITAGUARI                   | 29                        | SÃO JOÃO D'ALIANÇA          | 29                        | NOVO PLANALTO              | 29                       | PIRACANJUBA           | 29                        | GOIÁS                    |
| 30                       | ITAGUARU                   | 30                        | SIMOLÂNDIA                  | 30                        | PILAR DE GOIÁS             | 30                       | PIRES DO RIO          | 30                        | GOUVELÂNDIA              |
| 31                       | ITAUÇU                     | 31                        | SÍTIO D'ABADIA              | 31                        | PORANGATU                  | 31                       | PONTALINA             | 31                        | GUARAÍTA                 |
| 32                       | JARAGUÁ                    | 32                        | TERESINA DE GOIÁS           | 32                        | RIALMA                     | 32                       | PROFESSOR JAMIL       | 32                        | INACIOLÂNDIA             |
| 33                       | JESÚPOLIS                  | 33                        | VALPARAÍSO DE GOIÁS         | 33                        | RIANÁPOLIS                 | 33                       | RIO QUENTE            | 33                        | INDIARA                  |
| 34                       | LEOPOLDO DE BULHÕES        | 34                        | VILA BOA                    | 34                        | RUBIATABA                  | 34                       | SANTA CRUZ DE GOIÁS   | 34                        | IPORÁ                    |
| 35                       | NERÓPOLIS                  |                           |                             | 35                        | SANTA ISABEL               | 35                       | TRÊS RANCHOS          | 35                        | ISRAELÂNDIA              |
| 36                       | NOVA VENEZA                |                           |                             | 36                        | SANTA RITA DO NOVO DESTINO | 36                       | URUTAÍ                | 36                        | ITAJÁ                    |
| 37                       | OURO VERDE DE GOIÁS        |                           |                             | 37                        | SANTA TEREZA DE GOIÁS      | 37                       | VICENTINÓPOLIS        | 37                        | ITAPIRAPUÃ               |
| 38                       | PETROLINA DE GOIÁS         |                           |                             | 38                        | SANTA TEREZINHA DE GOIÁS   |                          |                       | 38                        | ITAPURANGA               |
| 39                       | PIRENÓPOLIS                |                           |                             | 39                        | SÃO LUÍZ DO NORTE          |                          |                       | 39                        | ITARUMÃ                  |
| 40                       | SANTA ROSA DE GOIÁS        |                           |                             | 40                        | SÃO MIGUEL DO ARAGUAIA     |                          |                       | 40                        | IVOLÂNDIA                |
| 41                       | SANTO ANTÔNIO DE GOIÁS     |                           |                             | 41                        | SÃO PATRÍCIO               |                          |                       | 41                        | JANDAIA                  |
| 42                       | SÃO FRANCISCO DE GOIÁS     |                           |                             | 42                        | TROMBAS                    |                          |                       | 42                        | JATAI                    |
| 43                       | SÃO MIGUEL DO PASSA QUATRO |                           |                             | 43                        | UIRAPURU                   |                          |                       | 43                        | JAUPACI                  |
| 44                       | SENADOR CANEDO             |                           |                             | 44                        | URUAÇU                     |                          |                       | 44                        | JUSSARA                  |
| 45                       | SILVÂNIA                   |                           |                             | 45                        | URUANA                     |                          |                       | 45                        | LAGOA SANTA              |
| 46                       | TAQUARAL DE GOIÁS          |                           |                             | 46                        | VILA PROPÍCIO              |                          |                       | 46                        | MATRINCHÃ                |
| 47                       | TEREZÓPOLIS DE GOIÁS       |                           |                             |                           |                            |                          |                       | 47                        | MAURILÂNDIA              |
| 48                       | TRINDADE                   |                           |                             |                           |                            |                          |                       | 48                        | MINEIROS                 |
| 49                       | VARIÃO                     |                           |                             |                           |                            |                          |                       | 49                        | MOIPORÁ                  |
| 50                       | VIANÓPOLIS                 |                           |                             |                           |                            |                          |                       | 50                        | MONTES CLAROS DE GOIÁS   |
|                          |                            |                           |                             |                           |                            |                          |                       | 51                        | MONTIVIDIU               |
|                          |                            |                           |                             |                           |                            |                          |                       | 52                        | MOSSÂMEDES               |
|                          |                            |                           |                             |                           |                            |                          |                       | 53                        | MOZARLÂNDIA              |
|                          |                            |                           |                             |                           |                            |                          |                       | 54                        | NAZÁRIO                  |
|                          |                            |                           |                             |                           |                            |                          |                       | 55                        | NOVA CRIXÁS              |
|                          |                            |                           |                             |                           |                            |                          |                       | 56                        | NOVO BRASIL              |
|                          |                            |                           |                             |                           |                            |                          |                       | 57                        | PALESTINA DE GOIÁS       |
|                          |                            |                           |                             |                           |                            |                          |                       | 58                        | PALMEIRAS DE GOIÁS       |
|                          |                            |                           |                             |                           |                            |                          |                       | 59                        | PALMINÓPOLIS             |
|                          |                            |                           |                             |                           |                            |                          |                       | 60                        | PARANAIGUARA             |
|                          |                            |                           |                             |                           |                            |                          |                       | 61                        | PARAÚNA                  |
|                          |                            |                           |                             |                           |                            |                          |                       | 62                        | PEROLÂNDIA               |
|                          |                            |                           |                             |                           |                            |                          |                       | 63                        | PIRANHAS                 |
|                          |                            |                           |                             |                           |                            |                          |                       | 64                        | PORTEIRÃO                |
|                          |                            |                           |                             |                           |                            |                          |                       | 65                        | PORTELÂNDIA              |
|                          |                            |                           |                             |                           |                            |                          |                       | 66                        | QUIRINÓPOLIS             |
|                          |                            |                           |                             |                           |                            |                          |                       | 67                        | RIO VERDE                |
|                          |                            |                           |                             |                           |                            |                          |                       | 68                        | SANCLERLÂNDIA            |
|                          |                            |                           |                             |                           |                            |                          |                       | 69                        | SANTA BÁRBARA DE GOIÁS   |
|                          |                            |                           |                             |                           |                            |                          |                       | 70                        | SANTA FÉ DE GOIÁS        |
|                          |                            |                           |                             |                           |                            |                          |                       | 71                        | SANTA HELENA DE GOIÁS    |
|                          |                            |                           |                             |                           |                            |                          |                       | 72                        | SANTA RITA DO ARAGUAIA   |
|                          |                            |                           |                             |                           |                            |                          |                       | 73                        | SANTO ANTÔNIO DA BARRA   |
|                          |                            |                           |                             |                           |                            |                          |                       | 74                        | SÃO JOÃO DA PARAÚNA      |
|                          |                            |                           |                             |                           |                            |                          |                       | 75                        | SÃO LUÍS DE MONTES BELOS |
|                          |                            |                           |                             |                           |                            |                          |                       | 76                        | SÃO SIMÃO                |
|                          |                            |                           |                             |                           |                            |                          |                       | 77                        | SERRANÓPOLIS             |
|                          |                            |                           |                             |                           |                            |                          |                       | 78                        | TURVÂNIA                 |
|                          |                            |                           |                             |                           |                            |                          |                       | 79                        | TURVELÂNDIA              |

GO  
INFRA

GOV  
GO  
O ESTADO QUE DÁ CERTO



# **Celebração Convênio Documentação - CHECKLIST**



**CHECKLIST DOCUMENTAÇÃO PARA CADASTRAMENTO DE CONVÊNIO, ENTREGA DAS ADUELAS E PRESTAÇÃO DE CONTAS (PREFEITURA MUNICIPAL)  
GM - PONTES - FORNECIMENTO DE ADUELAS**

**1 - FIRMAR CONVÊNIO (FORNECIMENTO DE ATÉ 100 ADUELAS)**

|              |   |
|--------------|---|
| 1            | Ofício de solicitação de convênio pela prefeitura, conforme ANEXO I.  |
| 2            | Cópia Cartão CNPJ Município;  |
| 3            | Kit Prefeito:   |
| 3.1          | Cópia dos documentos: RG, CPF e comprovante de residência (validade máxima de 90 dias), Termo de posse e Diploma de Prefeito.   |
| 3.2          | Ou comprovação de que a pessoa que assinará o convênio detém competência para este fim específico, comprovando documentalmente que a autoridade detém competência para assinar convênios, seja por força de lei, decreto ou ato de delegação, juntamente com RG, CPF e comprovante de residência (validade máxima de 90 dias).      |
| 4            | Declarações:  |
| 4.1          | Declaração de Canais de Comunicação (endereço eletrônico e telefone de contato do responsável técnico, prefeito (a) e gestor (a) do convênio), conforme ANEXO II.   |
| 4.2          | Declaração Negativa de Duplicidade de Convênios, conforme ANEXO III.  |
| 4.3          | Declaração de Domínio Público e Uso Comum e Anuência de Uso, conforme ANEXO IV.   |
| 5            | ACESSO AO SEI – Comprovação de acessos aos usuários externos no SEI, para o Representante legal para ASSINATURA do termo de convênio e para o Gestor do Convênio – conforme explicado no ANEXO V .  |
| 6            | Ato de Designação do Gestor do Convênio e PUBLICAÇÃO, conforme explicado no ANEXO VI.   |
| 7            | Fórmula Levantamento de Aduelas preenchido - ANEXO VII.   |
| 8            | ART do responsável pelo levantamento/quantitativos do formulário acima.<br>(NA ART, NO CAMPO DE OBSERVAÇÕES, DEVERÃO SER DESCRITAS AS QUANTIDADES DE PONTES E DE ADUELAS QUE SERÃO UTILIZADAS)  |
| <b>Notas</b> | <b>Orientações técnicas:</b> FAEG (62) 3096-2200<br>Os documentos/planilhas em modelos editáveis, juntamente com o Álbum de projetos do DNIT - ANEXO VIII, estão disponibilizados no site da GOINFRA, no link <a href="https://www.goinfra.go.gov.br/admin/pages/edit/293">https://www.goinfra.go.gov.br/admin/pages/edit/293</a> . |

**2 - CONDICIONANTE PARA ENTREGA DAS ADUELAS**

|   |  |
|---|--|
| <b>CONDICIONANTE PARA ENTREGA DAS ADUELAS</b> | Declaração de responsabilidade de Estudos Hidrológicos - ANEXO IX.   |
|   | Relatório fotográfico do andamento da execução dos berços. (O Relatório deve conter as coordenadas e identificação das pontes) |
|   | Declaração de Responsabilidade por estudos preliminares, conforme anexo X.   |
|   | Declaração de Responsabilidade por projeto de obras de artes especiais, conforme anexo XI e <b>ART de PROJETO</b> .            |
|   | Declaração de Responsabilidade por sinalização, conforme anexo XII.  |
| <b>Nota</b>                                   | A GOINFRA fará a LIBERAÇÃO do fornecimento das aduelas, após aprovação da documentação técnica apresentada pelo Município.     |

**3 - PRESTAÇÃO DE CONTAS**

|                            |  |
|----------------------------|--|
| <b>PRESTAÇÃO DE CONTAS</b> | Declaração de implantação das aduelas, conforme anexo XIII.  |
|                            | Declaração de cumprimento do objeto, conforme anexo XIV.   |
|                            | Relatório fotográfico da conclusão das obras de substituição/implantação das Aduelas (antes e depois), discriminando a quantidade de aduelas implantadas e demais informações pertinentes, assinado pelo <b>responsável técnico e pelo gestor administrativo do município</b> (prefeito ou secretário responsável); juntamente com a <b>ART do responsável pelo projeto e execução</b> . |
|                            | Se não forem enviados as fotos da execução, a documentação completa da prestação de contas e demais documentos que forem solicitados pela GOINFRA, será cobrado do município o valor das Aduelas.  |
| <b>Nota</b>                | A obra somente será considerada concluída, após o encaminhamento de toda documentação preenchida e assinada pelos respectivos responsáveis do Município, declarando a implantação das aduelas.   |

**4 - NOTAS GERAIS**

|               |   |
|---------------|---|
| <b>Nota 1</b> | Toda comunicação e documentação deverá ser solicitada / entregue / protocolada por meio digital pelo e-mail GOIASMOVIMENTOPONTES@GOINFRA.GO.GOV.BR .<br>Não será recebida documentação impressa ou em formato digital (cd, pendrive e outros).<br>Não protocolar a documentação via SEI / protocolo GOINFRA. Todos os documentos devem ser enviados pelo e-mail indicado. |
| <b>Nota 2</b> | NÃO será permitido o uso de assinatura digitalizada(recortada e colada) nos documentos encaminhados. Para fins de validação, apenas serão aceitos os documentos assinados a mão e digitalizados por completo, ou, documentos com assinatura eletrônica digital certificada.   |
| <b>Nota 3</b> | Os Arquivos deverão ser nomeados/identificados, em formato pdf. Todos os arquivos devem ser individualizados com até 50 MB. Informar também no e-mail o contato telefônico do responsável pelo município, referente a documentação.   |
| <b>Nota 4</b> | Enviar TODA DOCUMENTAÇÃO de uma única vez, pois o processo só será aberto no SEI e ANALISADO com a documentação completa. O convênio não será celebrado caso não seja apresentada toda a documentação exigida.  |
| <b>Nota 5</b> | Informações: CONVÊNIO (62) 3265-4305/4140/4049  |